

TRIBUNAL DE JUSTICIA
ADMINISTRATIVA DEL ESTADO DE TLAXCALA

**Tribunal de Justicia Administrativa
del Estado de Tlaxcala
Anexos**

CUENTA PÚBLICA
ÓRGANO DE FISCALIZACIÓN SUPERIOR
DEL ESTADO DE TLAXCALA

| 2019

PODER JUDICIAL

Relación de Bienes muebles que Componen el Patrimonio
Cuenta Pública 2019
(Pesos)

Ente Público:

Tribunal de Justicia Administrativa

Código	Descripción del Bien Mueble	Valor en libros
0000001:TJA/2018/SGA-001	RELOJ CHECADORDE HUELLA BIOCHEK PARA 100 HOJAS SERIE 44103206	\$ 3,899.00
TJA/5.1.5.1/01	COMPUTADORA DE ESCRITORIO LENOVO THINKCENTER M720S	\$ 30,121.58
TJA/5.1.5.1/02	COMPUTADORA DE ESCRITORIO LENOVO THINKCENTER M720S	\$ 30,121.58
TJA/5.1.5.1/03	COMPUTADORA DE ESCRITORIO LENOVO THINKCENTER M720S	\$ 30,121.58
TJA/5.1.5.1/04	COMPUTADORA DE ESCRITORIO LENOVO THINKCENTER M720S	\$ 30,121.58
TJA/5.1.5.1/05	COMPUTADORA DE ESCRITORIO LENOVO THINKCENTER M720S	\$ 30,121.58
TJA/5.1.5.1/06	COMPUTADORA DE ESCRITORIO LENOVO THINKCENTER M720S	\$ 30,121.58
TJA/5.1.5.1/07	COMPUTADORA DE ESCRITORIO LENOVO THINKCENTER M720S	\$ 30,121.58
TJA/5.1.5.1/08	COMPUTADORA DE ESCRITORIO LENOVO THINKCENTER M720S	\$ 30,121.58
TJA/5.1.5.1/09	COMPUTADORA DE ESCRITORIO LENOVO THINKCENTER M720S	\$ 30,121.58
TJA/5.1.5.1/10	COMPUTADORA DE ESCRITORIO LENOVO THINKCENTER M720S	\$ 30,121.58
TJA/5.1.5.1/11	COMPUTADORA DE ESCRITORIO LENOVO THINKCENTER M720S	\$ 30,121.58
TJA/5.1.5.1/12	COMPUTADORA DE ESCRITORIO LENOVO THINKCENTER M720S	\$ 30,121.58
TJA/5.1.5.1/13	COMPUTADORA DE ESCRITORIO LENOVO THINKCENTER M720S	\$ 30,121.58
TJA/5.1.5.1/14	COMPUTADORA DE ESCRITORIO LENOVO THINKCENTER M720S	\$ 30,121.58
TJA/5.1.5.1/15	COMPUTADORA DE ESCRITORIO LENOVO THINKCENTER M720S	\$ 30,121.58
TJA/5.1.5.1/16	COMPUTADORA DE ESCRITORIO LENOVO THINKCENTER M720S	\$ 30,121.58
TJA/5.1.5.1/17	COMPUTADORA DE ESCRITORIO LENOVO THINKCENTER M720S	\$ 30,121.58
TJA/5.1.5.1/18	COMPUTADORA DE ESCRITORIO LENOVO THINKCENTER M720S	\$ 30,121.58
TJA/5.1.5.1/19	COMPUTADORA DE ESCRITORIO LENOVO THINKCENTER M720S	\$ 30,121.58
TJA/5.1.5.1/20	COMPUTADORA DE ESCRITORIO LENOVO THINKCENTER M720S	\$ 30,121.58
TJA/5.1.5.1/21	COMPUTADORA DE ESCRITORIO LENOVO THINKCENTER M720S	\$ 30,121.58
TJA/5.1.5.1/22	COMPUTADORA DE ESCRITORIO LENOVO THINKCENTER M720S	\$ 30,121.58
TJA/5.1.5.1/23	COMPUTADORA DE ESCRITORIO LENOVO THINKCENTER M720S	\$ 30,121.58
TJA/5.1.5.1/24	COMPUTADORA DE ESCRITORIO LENOVO THINKCENTER M720S	\$ 30,121.58
TJA/5.1.5.1/25	COMPUTADORA DE ESCRITORIO LENOVO THINKCENTER M720S	\$ 30,121.58
TJA/5.1.5.1/26	COMPUTADORA DE ESCRITORIO LENOVO THINKCENTER M720S	\$ 30,121.58

Lic. María Isabel Pérez González
Magistrada Presidente del
Tribunal de Justicia Administrativa

TRIBUNAL DE JUSTICIA
ADMINISTRATIVA DEL
ESTADO DE TLAXCALA.
PRESIDENCIA

C.P. Alejandra Hernández Hernández
Encargada de la Dirección Administrativa del
Tribunal de Justicia Administrativa

TRIBUNAL DE JUSTICIA
ADMINISTRATIVA DEL
ESTADO DE TLAXCALA.
DIRECCIÓN ADMINISTRATIVA

Relación de Bienes muebles que Componen el Patrimonio
Cuenta Pública 2019
(Pesos)

Ente Público:

Tribunal de Justicia Administrativa

Código	Descripción del Bien Mueble	Valor en libros	
TJA/5.1.5.1/27	COMPUTADORA DE ESCRITORIO LENOVO THINKCENTER M720S	\$	30,121.58
TJA/5.1.5.1/28	COMPUTADORA DE ESCRITORIO LENOVO THINKCENTER M720S	\$	30,121.58
TJA/5.1.5.1/29	COMPUTADORA DE ESCRITORIO LENOVO THINKCENTER M720S	\$	30,121.58
TJA/5.1.5.1/30	COMPUTADORA DE ESCRITORIO LENOVO THINKCENTER M720S	\$	30,121.58
TJA/5.1.5.1/31	COMPUTADORA DE ESCRITORIO LENOVO THINKCENTER M720S	\$	30,121.58
TJA/5.1.5.1/32	COMPUTADORA DE ESCRITORIO LENOVO THINKCENTER M720S	\$	30,121.58
TJA/5.1.5.1/33	COMPUTADORA DE ESCRITORIO LENOVO THINKCENTER M720S	\$	30,121.58
TJA/5.1.5.1/34	COMPUTADORA DE ESCRITORIO LENOVO THINKCENTER M720S	\$	30,121.58
TJA/5.1.5.1/35	LAPTOP LENOVO THINCENTER M720S	\$	25,830.88
TJA/5.1.5.1/36	LAPTOP LENOVO THINCENTER M720S	\$	25,830.88
TJA/5.1.5.1/37	LAPTOP LENOVO THINCENTER M720S	\$	25,830.88
TJA/5.1.5.1/38	LAPTOP LENOVO THINCENTER M720S	\$	25,830.88
TJA/5.1.5.1/39	LAPTOP LENOVO THINCENTER M720S	\$	25,830.88
TJA/5.1.5.1/040	IMPRESORA HP LASER JET ENTERPRISE M608	\$	27,645.32
TJA/5.1.5.1/041	IMPRESORA HP LASER JET ENTERPRISE M608	\$	27,645.32
TJA/5.1.5.1/042	IMPRESORA HP LASER JET ENTERPRISE M608	\$	27,645.32
TOTAL -----		\$	<u>1,236,224.70</u>

Lic. María Isabel Pérez González
Magistrada Presidente del
Tribunal de Justicia Administrativa

TRIBUNAL DE JUSTICIA
ADMINISTRATIVA DEL
ESTADO DE TLAXCALA.
PRESIDENCIA

C.P. Alejandra Hernández Hernández
Encargada de la Dirección Administrativa del
Tribunal de Justicia Administrativa

TRIBUNAL DE JUSTICIA
ADMINISTRATIVA DEL
ESTADO DE TLAXCALA.
DIRECCIÓN ADMINISTRATIVA

PODER JUDICIAL

Relación de Bienes Intangibles que Componen el Patrimonio
Cuenta Pública 2019
(Pesos)

Ente Público:

Tribunal de Justicia Administrativa

Codigo	Descripción del Bien Mueble	Valor en libros
	NO TENEMOS INVENTARIO DE BIENES INTANGIBLES	0

Lic. María Isabel Pérez González
Magistrada Presidente del
Tribunal de Justicia Administrativa

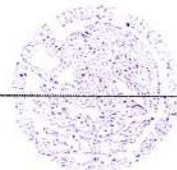

TRIBUNAL DE JUSTICIA
ADMINISTRATIVA DEL
ESTADO DE TLAXCALA.
PRESIDENCIA

C.P. Alejandra Hernández Hernández
Encargada de la Dirección Administrativa del
Tribunal de Justicia Administrativa



TRIBUNAL DE JUSTICIA
ADMINISTRATIVA DEL
ESTADO DE TLAXCALA.
DIRECCIÓN ADMINISTRATIVA

Relación de Bienes Inmuebles que Componen el Patrimonio
 Cuenta Pública 2019
 (Pesos)

Ente Público:

Tribunal de Justicia Administrativa del Estado de Tlaxcala

Código	Descripción del Bien Inmueble	Valor en libros
	NO HAY BIENES INMUEBLES QUE COMPONEN EL PATRIMONIO	



 Lic. María Isabel Pérez González
 Magistrada Presidente del
 Tribunal de Justicia Admnsitrativa



 TRIBUNAL DE JUSTICIA
 ADMINISTRATIVA DEL
 ESTADO DE TLAXCALA,
 PRESIDENCIA



 C.P. Alejandra Hernández Hernández
 Encargada de la Dirección de Contabilidad del
 Tribunal de Justicia Admnsitrativa

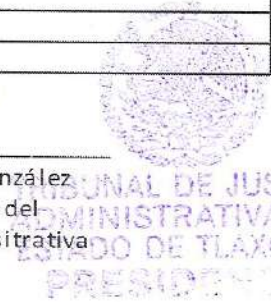

 TRIBUNAL DE JUSTICIA
 ADMINISTRATIVA DEL
 ESTADO DE TLAXCALA,
 DIRECCIÓN ADMINISTRATIVA

Cuenta Pública 2019		
Poder Judicial		
Tribunal de Justicia Administrativa del Estado de Tlaxcala		
Relación de cuentas bancarias productivas específicas		
Fondo, Programa o Convenio	Datos de la Cuenta Bancaria	
	Institución Bancaria	Número de Cuenta
NO HAY CUENTAS PRODUCTIVAS		

Lic. María Isable Pérez González
Magistrada Presidente del
Tribunal de Justicia Administrativa

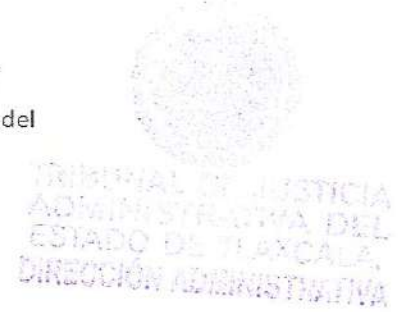

C.P. Alejandra Hernández Hernández
Encargada de la Dirección Administrativa del
Tribunal de Justicia Administrativa



Cuenta Pública 2019

Tribunal de Justicia Administrativa
RELACIÓN DE ESQUEMAS BURSÁTILES Y DE COBERTURAS FINANCIERAS

Del 1o de enero al 30 de septiembre de 2019

NO TENEMOS ESQUEMAS BURSÁTILES Y COBERTURA FINANCIERA

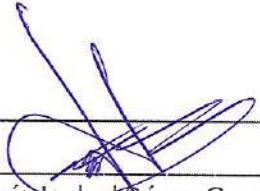
Lic. María Isabel Pérez González
Magistrada Presidente del
Tribunal de Justicia Administrativa

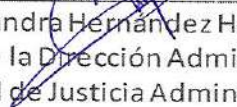
C.P. Alejandra Hernández Hernández
Encargada de la Dirección Administrativa del
Tribunal de Justicia Administrativa

TRIBUNAL DE JUSTICIA
ADMINISTRATIVA DEL
ESTADO DE TLAXCALA.
DIRECCIÓN ADMINISTRATIVA

Cuenta Pública 2019

Podel Judicial

Tribunal de Justicia Administrativa del Estado de Tlaxcala
INFORMACIÓN ADICIONAL QUE DISPONGAN OTRAS LEYES

Del 1o de enero al 30 de septiembre de 2019

NO HAY INFORMACION ADICIONAL

Lic. María Isabel Pérez González
Magistrada Presidente del
Tribunal de Justicia Administrativa

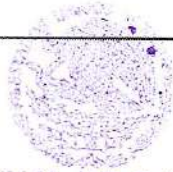

TRIBUNAL DE JUSTICIA
ADMINISTRATIVA DEL
ESTADO DE TLAXCALA
PRESIDENCIA

C.P. Alejandra Hernández Hernández
Encargada de la Dirección Administrativa del
Tribunal de Justicia Administrativa



TRIBUNAL DE JUSTICIA
ADMINISTRATIVA DEL
ESTADO DE TLAXCALA
DIRECCIÓN ADMINISTRATIVA